Forum

Gemeindebrief Juni 2023

FeG Freie evangelische Gemeinde Solingen-Aufderhöhe

Bild: © pixabay.com

Gott gebe dir vom Tau des Himmels

Die Bibel, (Gen 27,28)
Lutherbibel, revidiert 2017, © 2016 Deutsche Bibelgesellschaft

Forum

Freie evangelische Gemeinde Solingen-Aufderhöhe
Aufderhöher Str. 173 b • 42699 Solingen
www.feg-aufderhoehe.de

Mit freundlicher Genehmigung
Bildquellen: pixabay.com, FeG Weidenhausen, ST Peter Meuter, Gerhard Schäfer, Reinhold Wagner, Lasse Muhlack, Ulrich Hofacker, Hartmut Fehler, Volker Muhlack, Johannes Kraemer.

Druck: LEONHARD GRETHLEIN
Druck+Medien • Design • Direktwerbung
Fon 0212-46233 • Fax 0212-49354
E-Mail: info@grethlein.de

Inhalt

Impuls: Gott schenkt uns viel ... 4
Was andere tun: Radfahren für Mali 6
Goldhochzeit(en) 7
Geburtstage 8
Kopf und Herz Gottesdienst 9
Gottesdienste 10/11
Regelmäßige Veranstaltungen im Gemeindehaus 12/13
Erfahrungsbericht: Ernst Müller 13
Scheckübergabe Weihnachtsmarkt 14
Nachruf: Dankmar Hottenbacher 15
Auslandshilfe Rückblick 16
Einladung an Musikliebhaber 16
Mitarbeitenden-Empfang Rückblick 17
Terminvorschau 18/19
Kontakte 19

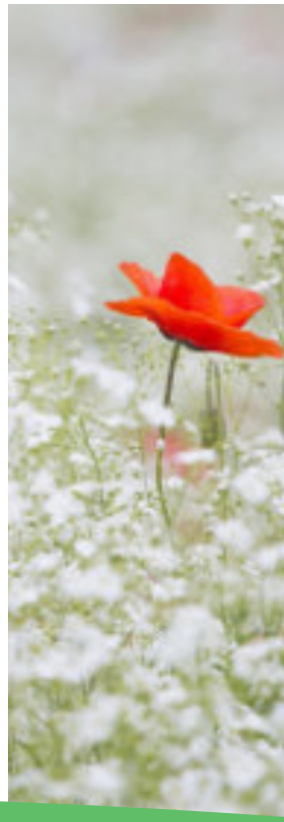

Impuls: Gott schenkt uns viel ...

„Gott gebe dir vom Tau des Himmels und vom Fett der Erde und Korn und Wein die Fülle." (Gen 27,28)

Meine erste Assoziation zum Vers ist – Erntedankfest. Gott übergibt uns seine Erde, damit wir aussäen, ernten und genießen können. Meine zweite Assoziation geht weiter. Gott gibt uns das Beste, seine Liebe und Treue, seine Erde. Und mit dem, was er uns gibt, können wir uns körperlich und seelisch nähren. Da fällt mir als Hobbygärtner direkt der Garten ein. Die Blütenpracht ist in diesem Jahr im Garten ein Traum. Insbesondere die Kirschblüte, sie taucht die Gärten in eine weiße Pracht. Und dann erst der Duft der Blüten – die Frische – Leben – und damit sind wir beim seelischen Nähren.

Der Gedanke, dass nach der Blüte eine Frucht kommt, die dann geerntet wird, lässt das Herz springen. Es breitet sich eine große Dankbarkeit aus, dass wir so gut versorgt werden. Diese Versorgung ist nicht selbstverständlich. Es bleibt nicht aus, dass ich jetzt das Thema schlechthin anspreche: Klimawandel! Es ist bekannt, dass sich das Klima auch ohne den Einfluss des Menschen wandelt, aber durch unser Mitwirken haben wir einen anthropogenen Klimawandel geschaffen, der das Ganze beschleunigt. Das bestätigen weltweit Wissenschaftler. Die Polkappen schmelzen und der Süßwassergehalt in den Ozeanen steigt. Naturkatastrophen häufen sich und werden schlimmer. In unserer Klimazone gibt es mehr Trockenheitsperioden als früher – häufiger und intensiver. In meiner Erinnerung war der Sommer in meiner Kindheit immer lang und heiß, aber in meiner Erinnerung hat sich die Zeit vom 1. Advent bis Heiligabend auch ewig angefühlt. Meine Erinnerung trügt mich. Im Sommer 2018, 2019 und 2020 war es so trocken und heiß, wie in den letzten 250 Jahren nicht (per Definition ist das keine Trockenheitsperiode, sondern eine Dürre). Für mich ist klar, dass unser aktuelles Handeln nicht dem biblischen Schöpfungsauftrag (Genesis 1,28; 2,15) nachkommt. Wir sollten als Menschen die Erde sorgfältig in Besitz nehmen, sie bewahren und so auf ihr leben und sie genießen. Doch wir zerstören unseren Lebensraum und das ist nicht im Sinne des Erfinders, des Schöpfers. Das Thema Klimawandel wird von Personen mit mehr Einfluss politisch entschieden, aber der Einfluss von uns „kleinen Leuten" ist nicht zu verachten: Mit dem Fahrrad, als mit dem Auto zu fahren, statt Kleidung neu zu kaufen lieber mal zur Kinderkiste zu gehen ...

Ziel ist nicht ein totaler Verzicht, da würden wir uns nur verkrampfen. Ein gesundes Ziel wäre: bewusster leben, nachdenken und nachhaltig handeln. Bewusst auf Sachen verzichten, so wie es uns möglich ist. Ich wünsche mir, dass mehr Leute bewusster leben und anfangen die Schöpfung zu bewahren. Unabhängig davon, was du von dem Thema denkst: Gott wendet sich von seiner Erde nicht ab. Das gibt mir Hoffnung und Vertrauen. Ich darf auf seiner Erde leben. Ich glaube, dass er uns unterstützen wird, richtige Entscheidungen zu treffen und umzusetzen, sodass auch unsere Kinder und Enkelkinder noch die Schönheit dieser Erde bewundern können. Und so möchte ich mit dem Bild einer blühenden Kirsche abschließen. Sie drückt für mich die Schönheit der Erde aus, das nährt mich!

Lasse Muhlack

Mali – Fahrrad – Aktion / Projekt der FeG Weidenhausen

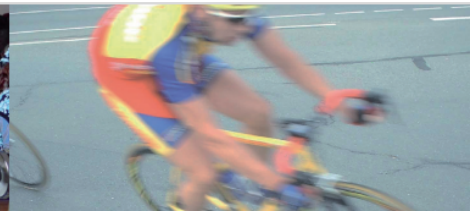

Radfahren für Mali – jeder kann helfen!

Mali, eines der ärmsten Länder Afrikas, kämpft seit Jahren mit Armut und mangelnder Infrastruktur. Doch es gibt eine Möglichkeit zu helfen: Indem man spendet oder selbst aufs Rad steigt.

Mit einer Spende kann man einen wichtigen Beitrag leisten und vielen Menschen in Mali den Weg zu Bildung und Arbeit erleichtern. Aber auch selbst aufs Rad zu steigen und Kilometer zu sammeln, kann helfen. Denn bei vielen Aktionen wie dem „Kilometer-Sammeln für Mali“ werden Spenden pro geradeltem Kilometer gesammelt und so wird jeder einzelne Kilometer zu einem wertvollen Beitrag für die Menschen in Mali.

Also, los geht's! Jeder kann helfen, sei es durch eine Spende oder durch das eigene Kilometer-Sammeln. Machen wir uns gemeinsam stark für eine bessere Zukunft in Mali.

Flyer im Foyer der Kapelle!

Aktuelle Informationen: *www.radfahrenfuermali.de*

Klaus Weyel

Herzliche Glückwünsche zur Goldenen Hochzeit

50 Jahre voller Liebe und Zweisamkeit. Möge euch Gottes Segen stets begleiten, euch Frieden, Freude und Harmonie bereiten.

In allen Höhen und Tiefen des Lebens seid ihr vereint, gemeinsam habt ihr jede Hürde gemeistert.

Liebe Eheleute Gudrun und Gerhard Schäfer,
liebe Eheleute Marlene und Reinhold Wagner,

alles Gute zur Goldhochzeit und Gottes Segen, möge er euch weiterhin Schutz und Liebe geben. Feiert diesen Meilenstein im Einklang und Vertrauen, und lasst die Liebe immer wieder aufs Neue erblühen und erbauen.

Gudrun und Gerhard Schäfer

13.04.1973

Marlene und Reinhold Wagner

01.06.1973

Klaus Weyel

Wer weiß es?

Wann feiert man die Petersilienhochzeit?
Gibt es eine hölzerne Hochzeit? Wenn ja, wann?
Wann feiert man die Seifenhochzeit und die Engelshochzeit?

Antworten an die Redaktion: forum@feg-aufderhoehe.de

Geburtstage im Juni

4.	Sabine Dreger
8.	Leanna Rabbach
	Marlene Wagner
10.	Gisela Mayer
13.	Gudrun Schäfer
14.	Ingeborg Everts
16.	Katharina Theis
18.	Volker Grass
	Regina Neufeld
26.	Helga Franke
	Sr. Waltraud Kreischer

Ich bin ganz sicher: Der das gute Werk bei euch begonnen hat, der wird es auch vollenden – bis zu dem Tag, an dem Jesus Christus wiederkommt.

Philipper 1,6 Basisbibel

Herzliche Segenswünsche

Gottesdienste in der Bethanien-Kapelle und im Gemeindehaus

Samstag 03. Juni

15:00 Uhr **BUNTER GLAUBEN**
im Gemeindehaus
Ein bunter Mitmachnachmittag
für Klein und Groß: tolle Stationen,
ein Gottesdienst und Abendessen.
Für Kinder bis ca. 12 Jahren mit ihren Eltern, Omas und Opas und Tanten ... (Ende ca. 18 Uhr).

Sonntag 04. Juni (Trinitatis)

10:30 Uhr **Gottesdienst**
zur Serie **„Wohin geht die Reise?"**
letzter Teil **„Wohin willst du?"**
Predigt: Pastorin Lisanne Decker
FeG Christusgemeinde Aachen
Leitung: Lasse Muhlack
Kollekte: Arbeit der Gemeinde

Kinder-Gottesdienst „Schatzinsel" im Gemeindehaus

Sonntag 11. Juni (1. So nach Trinitatis)

9:30 Uhr **Gottesdienst**
Psalm 82
Predigt: Pastor Volker Muhlack
Leitung: Sr. Hanna Dembowski
Kollekte: Inlandmission
(Gemeindegründungsprojekt FeG Viersen)

Kein Kinder-Gottesdienst „Schatzinsel"

Der **Kindergottesdienst „Schatzinsel"** findet im Gemeindehaus (Untergeschoss, Eingang Jugendräume) statt.
Infos bei Jugendreferent Johannes Kraemer

Sonntag 11. Juni (1. So nach Trinitatis

10:45 Uhr **„Kopf und Herz" – Gottesdienst**
im Gemeindehaus
Gestaltung: Kopf-und-Herz-Team
Musik: Adrienne M. Hammond und Marco
Kollekte: Projekt Imbiss: Grillen
Kinder-Gottesdienst „Schatzinsel" im Gemeindehaus

Mittwoch 14. Juni

19:30 Uhr **Abendgottesdienst**
im Gemeindehaus
Gestaltung: Abendgottesdienst-Team
Gott begegnen mit Kopf, Herz und Bauch. Stille vor und mit Gott. Lobpreis!

Sonntag 18. Juni (3. So nach Trinitatis)

10:30 Uhr **Familiengottesdienst mit Frühstück**
Segnungen für Freizeit und Zeltlager
Impuls: Pastor Jonas Decker
FeG Christusgemeinde Aachen
Gestaltung: Johannes Kraemer u. Team
Musik: BUNTER GLAUBEN Band
Kollekte: Arbeit der Gemeinde

Kein Kinder-Gottesdienst „Schatzinsel"

Sonntag 25. Juni (2. So nach Trinitatis)

10:30 Uhr **Gottesdienst mit Mahlfeier**
Predigt: Pastor Volker Muhlack
Leitung: Thomas Sonnhüter
Musik: die Band
Kollekte: Arbeit der Gemeinde

Kinder-Gottesdienst „Schatzinsel" im Gemeindehaus

Regelmäßige Veranstaltungen im Gemeindehaus

Spielkreis Regenbogen (für Eltern mit Kleinkindern bis 4 Jahre)
Der Kreis für die ganz Kleinen.
Jeden Donnerstag von 9:30-11:00 Uhr (nicht in den Schulferien)
Kontakt: regenbogen@feg-aufderhoehe.de

Kinderkiste
Kleidung & mehr für Eltern & Kinder (im Obergeschoss).
Mittwoch 7., 21., 28. Juni von 17:00 - 19:00 Uhr
Kontakt: Gunda Baehr, baehrgerhof@gmx.net (kinderkiste-feg.jimdofree.com)

Kindercafé, 1. Dienstag im Monat
Für Kinder von 0-6 Jahren in Begleitung einer Ü-18-jährigen Person.
Auch Geschwisterkinder sind willkommen.
Dienstag 6. Juni von 15:30 - 17:30 Uhr
Kontakt:LauraMischke,ljmischke@web.de

Mädchenjungschar (8-13 Jahre)
Spaß, Action und natürlich Wellness für Körper und Seele!
Jeden Mittwoch von 17:15 - 18:45 Uhr (nicht in den Schulferien)
Kontakt: maedchenjungschar@feg-aufderhoehe.de

Jungenjungschar (8 - 13 Jahre)
Action, Spaß und Sport!
Jeden Freitag von 17:15 - 18:45 Uhr (nicht in den Schulferien)
Kontakt: jungenjungschar@feg-aufderhoehe.de

Crosspoint (ab13 Jahren)
Billard, Spiele, Kicker, Reden, Singen und was uns sonst so einfällt ...
Jeden Freitag ab 19:00 Uhr (nicht in den Schulferien)
Kontakt: crosspoint@feg-aufderhoehe.de

Biblischer Unterricht (BU) – findet momentan nicht statt
Wir beschäftigen uns mit der Bibel und Fragen des Lebens.
Jeden Freitag von 17:30 - 18:30 Uhr
Kontakt: jugendreferent@feg-aufderhoehe.de

Gesprächsabend zur ökumenischen Bibellese
Wir lesen, bedenken und diskutieren den Bibeltext des Tages.
Montag, den 19-Juni um 19:30 Uhr: 1. Mose 39,1-23
Kontakt: pastor@feg-aufderhoehe.de

Bibelstunde, jeden 3. Donnerstag im Monat
Wir lesen, bedenken, diskutieren den Bibeltext des Tages.
Donnerstag 15. Juni, um 15:30 Uhr: 1. Mose 33,1-20
Kontakt: pastor@feg-aufderhoehe.de

Gebet für Mission, jeden 4. Donnerstag im Monat
Donnerstag 22. Juni, um 15:30 Uhr
Kontakt: Marlies Rughase

Senioren-Nachmittag, jeden 1. Donnerstag im Monat
Der gemütliche Nachmittag für Senioren.
Donnerstag 1. Juni, um 15:30 Uhr
Kontakt: seniorentreff@feg-aufderhoehe.de

Erfahrungsbericht

Von Ernst Müller / Bethanien

Erfahrungsbericht – Kinderheim-Matyazo
Die Arbeit des Betheli Children`s Home begann Anfang der 1970er Jahre. Meine Schwester Elfriede Müller begann ihre Mitarbeit 1969 in der Missionsstation Shunga. Nach der Einarbeitungsphase nahm sie die Not der neugeborenen Säuglinge wahr, deren Mütter bei der Geburt starben und deren Väter nicht wussten wohin mit ihrem Kind. In dieser verzweifelten Situation nahm meine Schwester die Neugeborenen mit auf ihr Zimmer, legte sie in eine offene Schublade und versorgte sie dort. Nach Abstimmung mit der Missionsleitung der Neukirchener Mission entschloss man sich in Matyazo eine bestehende Missions-Station zu erweitern.

weiter auf Seite 14

Scheckübergabe des Aufderhöher Weihnachtsmarktes

Innerhalb des Gottesdienstes **am 16.04.** konnten **zwei Schecks** in Höhe von **je 8.000 €** übergeben werden an:

Die Ärztliche Kinderschutzambulanz, Bergisch Land e.V.
Homepage: *www.kinderschutzambulanz-01.jimdofree.com*

Betheli Children's HomeHomepage: *www.allianzmission.de/projekte/kinderheim-matyazo/*

Wir danken allen Mitarbeitenden und Besuchern

Fortsetzung von Seite 13

Auch meine Familie und ich selbst waren in das Projekt involviert. Als ich im Gottesdienst am 16. April den Videoclip aus Matyazo sah, war ich hocherfreut. Die Fliesen, die ich vor 45 Jahren dort verlegt hatte, sind noch vorhanden. In Matyazo entstanden ein Krankenhaus und eine Säuglings-Kinderstation mit ca. 50 Betten.
Meine Schwester erzählte mir, dass sie in ihrer 30-jährigen Tätigkeit in Matyazo manchmal bis zu 90 Säuglinge und Kleinkinder aufgenommen hat.
Wir sind froh, dass die gute Arbeit im Betheli Children's Home in Matyazo unter der Leitung der Allianz-Mission weitergeführt wird. Gott möge die Arbeit in Tansania weiter segnen."

Ernst Müller

Nachruf – Dankmar Hottenbacher …

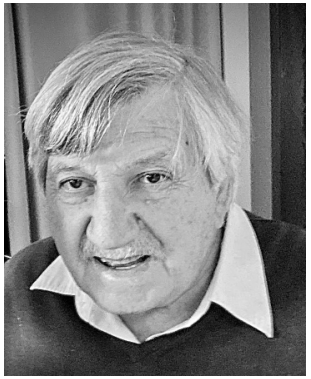

wurde am 30. Sept. 1936 in Wiesbaden-Rambach geboren. Als Jugendlicher wurde er Mitglied der FeG Wiesbaden. Er begann eine kaufmännische Lehre und schloss sie als Großhandelskaufmann ab. In dieser Zeit sprach ein Wort aus dem Jesajabuch zu seinem Herzen „ich habe dich zum Licht der Völker gemacht". Damit wurde für Dankmar klar: Jesus beruft und sendet mich. Nach entsprechender theologischer Ausbildung reiste er mit der Allianz-Mission 1958 nach Japan aus. Dort wirke er mit seiner Frau Christel bis 2007 in der Gemeindegründungsarbeit und durfte erleben, dass insgesamt 6 Gemeinden entstanden. Dankmar war viele Jahre Koordinator für die Arbeit der AM in Japan.

… und als es Morgen ward,
stand Jesus am Ufer …

Er setzte sich für die Gründung des japanischen Gemeindebundes ein. 2015 kamen Christel und Dankmar nach Solingen, ins Mutterhaus der Diakonie Bethanien. Hier habe ich ihn und seine Frau kennen gelernt. Und das ging ganz einfach. Bei jeder Begegnung hat er mich veräppelt. Schlagfertig war er und sehr humorvoll. Fröhlich. Lustig.
Dankmar Hottenbacher – fast 50 Jahre ein Bote Gottes in Japan. In den letzten Jahren nahm seine Kraft mehr und mehr ab. Nach seinem letzten Krankenhaus-aufenthalt kam er noch einmal nach Hause, Bethanien, um dann am Freitag, den 28. April, in die Arme Gottes hinein zu sterben.

Volker Muhlack

Auslandshilfe - Rückblick

Viele fleißige Helfer*innen (insgesamt ca. 50 über den Zeitraum) haben heute in rekordverdächtiger Zeit (ca. 2,5 Stunden) 1035 Pakete zum Leben gepackt – das war super, ein echter Kraftakt und eine tolle Gemeinschaft von ganz jung (4 Jahre war die jüngste Helferin), bis alt (ü 80). Herzlichen Dank für diese beeindruckende und bewegende Hilfe!

So können am kommenden Donnerstag folgende Artikel aus Solingen-Aufderhöhe auf Reise über Wissenbach (Standort Lager FeG Auslands- und Katastrophenhilfe) zu Menschen in Not in die Ukraine gehen:

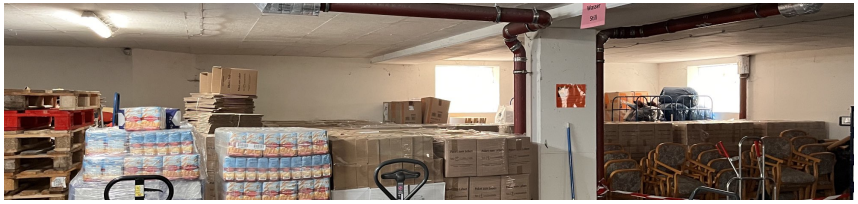

Ende nächster Woche/Anfang übernächste Woche sollen die Hilfsgüter ankommen – auf diese Weise kann zusammen mit unseren Friedensgebeten zumindest ein kurzer oder etwas längerer Moment der Hoffnung bei den Menschen entstehen.
Frederik Hoppe (FeG Merscheid)

Herzliche Einladung an alle Musikliebhaber

„Solingen singt!“

Unter diesem Motto steht eine neue Veranstaltungsreihe, die vom Evangelischen Kirchenkreis Solingen und der ACK getragen wird. Dreimal pro Jahr sind Menschen jeden Alters eingeladen, gemeinsam zu singen und dabei die verbindende Kraft der Musik zu erleben.

Die **Auftaktveranstaltung** findet am Sonntag, dem **18.6.2023 um 14 Uhr** open air auf dem Fronhof statt (bei schlechtem Wetter in der Stadtkirche). Luisa Skrabic (Radio RSG), auch bekannt unter ihrem Künstlernamen „Sonnenberg“, wird moderieren und mit einem Soloauftritt zu erleben sein.

Der Eintritt ist frei, es werden Spenden für ein soziales Projekt unserer Stadt gesammelt. Weitere Termine: Solingen singt! Am 22. Oktober – 17 Uhr Stadtkirche Ohligs, Solingen singt! Am 9.12. – 17 Uhr Lutherkirche

Susanne Imhof

Mitarbeitenden-Empfang-Rückblick

Die Gemeinde lebt von ehrenamtlichen Mitarbeitern! Sie engagieren sich und investieren. Dieses Engagement ist nicht selbstverständlich und daher hat die Gemeindeleitung **am 7. Mai** alle Mitarbeiter **zum Mittagessen** ins Gemeindehaus eingeladen.

Gemeinsam haben wir **mit ungefähr 80 Personen** eine schöne Zeit verbracht und das Mittagessen genossen. 17 Pizzen (Maße: 40x60cm) und Rohkost haben dabei unsere Bäuche gefüllt. Nach dem Mittagessen haben wir draußen Kaffee getrunken und eine Menge Eis und Kekse verdrückt.

Es war ein wunderschönes Erlebnis. **Danke das Ihr alle dabei wart.** Die Planung für nächstes Jahr hat gedanklich schon angefangen, wer also noch kein Ehrenamt hat – es lohnt sich nicht nur wegen des Essens.

Lasse Muhlack

Terminvorschau

17. Juni **Mitgliederversammlung** der Allianz-Mission
Freundestag der Allianz-Mission

Hybrider Sonder-FeG-Bundestag in der FeG Siegen-Geisweid.

- Wahl von Bundessekretär Henrik Otto zum Präses des Bundes FeG
- Wahl von Pastorin Merle Schwarz zur Bundessekretärin FeG Region West

FeG-Seelsorgetag NRW „Dazugehören“ in Essen

22. - 28. Juli **Zeltlager der Jungscharen in Niederdresselndorf**

29. Juli - 5. August **Family & Friends in Niederdresselndorf**

17. September **Kindersegnung im Familiengottesdienst**

25. Juni **Sonder–GMV am 25. Juni**
Nach dem Gottesdienst in der Bethanien-Kapelle

- Berufung von Rainer Theis zum Kassierer und Michael Kast zu seinem Stellvertreter

Kontakte

Besuchsdienst für Senioren
Sr. Ursula Biallowons 637216

Diakonenkreis
Karsten Engel 3823019
Steffen Gran 73764738
Ricarda Hanke 2266100
Christa Heymann 639130
Neta Meier 23399209
Petra Pöhlert 2642080
diakonenkreis@feg-aufderhoehe.de

Technik-Team
Lars Pöhlert 2642080

Fundraising-Leiter
Bernd Müller 80283

Gemeindeleitung
Sr. Hanna Dembowski 0176/73554570
Hartmut Fehler 65005481
Elisabeth Franz 2682021
Laura Mischke 0163/1989621
Lasse Muhlack 0177/9395739
Andreas Schneider 66154
Sabine Schneider 66154
Thomas Sonnhüter 75096
gemeindeleitung@feg-aufderhoehe.de

Hausmeister Gemeindehaus
Reinhold Wagner 62357

Jugendreferent
Johannes Kraemer
01573/2630519
jugendreferent@feg-aufderhoehe.de

Pastor
Volker Muhlack
60830 (dienstlich)
0170/5219544
1392555 (privat)
pastor@feg-aufderhoehe.de

Instandhaltung Gemeindehaus
Volker Grass & Team
instandhaltung@feg-aufderhoehe.de

Bankverbindungen
Spar- & Kreditbank Witten
BIC: GENODEM1BFG
Gemeinde DE98 4526 0475 0009 4238 00
Baukonto DE85 4526 0475 0009 4238 40

Finanzen
Manfred Kremers 66871

Redaktion Forum
V. i. S. d. P.:
Hartmut Fehler 65005481
Zuschriften an die Redaktion bitte an:
forum@feg-aufderhoehe.de

Das nächste Forum (Juli/August 2023)
Redaktionsschluss: Do 8. Juni
Erscheinungsdatum: So 25. Juni

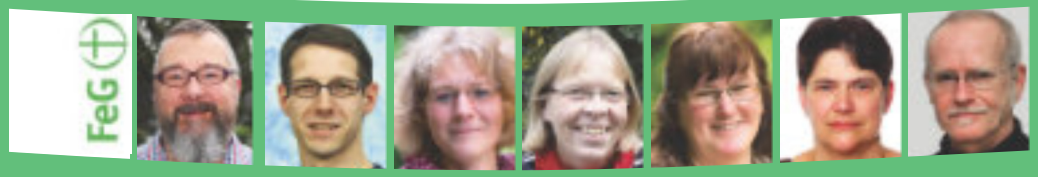

DU BIST EIN SEGEN.

DIAKONIE BETHANIEN
leben helfen

FeG Freie evangelische Gemeinde
Solingen-Aufderhöhe